VINGT SIXIÉme. ŒUVRE

de Mr. Boismortier.

Contenant

CINQ SONATES

pour le Violoncelle, Viole, ou Basson,

avec la Basse chiffrée;

Suivies d'un CONCERTO
pour l'un ou l'autre
de ces Instrumens.

Se vend à Paris

Chez l'Auteur [illegible] du roule au chasseur;
[illegible] Boivin [illegible] d'Honore a la [illegible] d'or.
[illegible] du roule a la croix d'or;

Prix 5 l. en blanc.

avec Privilege du Roi. 17[illegible]

CATALOGUE
d'Oeuvres de M.r Boismortier

XXII.e 6 Concertos pour la Flute traversiere, Violons, ou Hautbois, avec la Basse. Le Basson ad libitum. Cet Oeuvre peut aussi se nommer Pieces de simphonie pour la Flute. Prix 6.ll

XXIII.e Divertes Pieces pour une Musique ordinaire, les Preludes en trio et deux et deux Dessus de suite que quelques petites Symphonies pour ceux qui aiment à jouer tout des Brunettes. 3.ll 5.s

XXIV.e Motets à voix seule mêlés de simphonie. 3.ll 5.s

XXV.e 6 Concertos pour les Flutes traversieres, Violons ou Hautbois, et la Basse. Le Basson ad libitum. Les Hautbois, la Musette, et la Flute à bec. On peut aussi les jouer en Trio. 6.ll

XXVI.e 6 Sonates à deux Flutes traversieres, sans Basse. 3.ll 5.s

XXVII.e Sonates [illegible] Concertos [illegible] 3.ll 5.s

XXVIII.e 6 Suites de 2 Sonates chacune. [illegible] 3.ll 5.s

XXIX.e 6 Sonates ou Trios, Concertos [illegible] Flute, Violon ou Hautbois [illegible]

XXX.e 6 Concertos [illegible]

XXXI.e Divertes Pieces de Viole [illegible]

XXXII.e 6 Sonates [illegible] Chasse [illegible]

XXXIII.e 6 Concertos [illegible]

XXXIV.e Sonates [illegible]

XXXV.e 6 Suites de Pieces pour une Flute traversiere et deux Violons. 3.ll 5.s

XXXVI.e Recueil d'Airs à chanter. 3.ll

XXXVII.e Sonates en trio pour deux Flutes traversieres ou deux Violons, avec la Basse continue. Oeuvre [illegible]

XXXVIII.e Concertos [illegible]

XXXIX.e [illegible] simphonie [illegible]

XL.e Sonates pour [illegible] Basse continue, Violon ou Flute allemande. 3.ll 5.s

XLI.e 6 Sonates en Trio pour une Flute traversiere ou Violon et Basse [illegible]

XLII.e [illegible] 3.ll 5.s

XLIII.e Recueil d'Airs à chanter. 3.ll

XLIV.e 6 Sonates pour une Flute traversiere avec la Basse. 3.ll 5.s

XLV.e 6 Concertos pour [illegible]

XLVI.e Suites [illegible]

XLVII.e 6 Sonates [illegible]

XLVIII.e Recueil d'Airs [illegible]

XLIX.e [illegible]

L.e 6 Sonates pour [illegible]

LI.e 6 Sonates ou Concertos [illegible]

LII.e 4 Basses en trio [illegible]

LIII.e 6 Concertos [illegible]

LIV.e Recueil d'Airs à chanter [illegible]

LV.e 6 Sonates [illegible]

LVI.e 6 Sonates pour [illegible]

LVII.e 6 Concertos [illegible]

LVIII.e 6.e Recueil d'Airs à chanter. 3.ll

LIX.e Pieces de Clavecin [illegible]

LX.e Les Voyages de l'Amour, Ballet en musique. [illegible]

LXI.e Sonates pour l'Amateur [illegible]

LXII.e [illegible]

LXIII.e Sonates [illegible]

LXIV.e 6 Concertos pour Flutes [illegible]

LXV.e Pieces melodiques en Trio. [illegible]

LXVI.e Petites Sonates [illegible]

LXVII.e [illegible]

LXVIII.e [illegible]

LXIX.e Pieces pour le Vielle [illegible]

LXX.e [illegible]

LXXI.e Sonates [illegible] Violons [illegible]

LXXII.e Sonates [illegible]

Pieces detachees

[illegible]

SONATA prima.

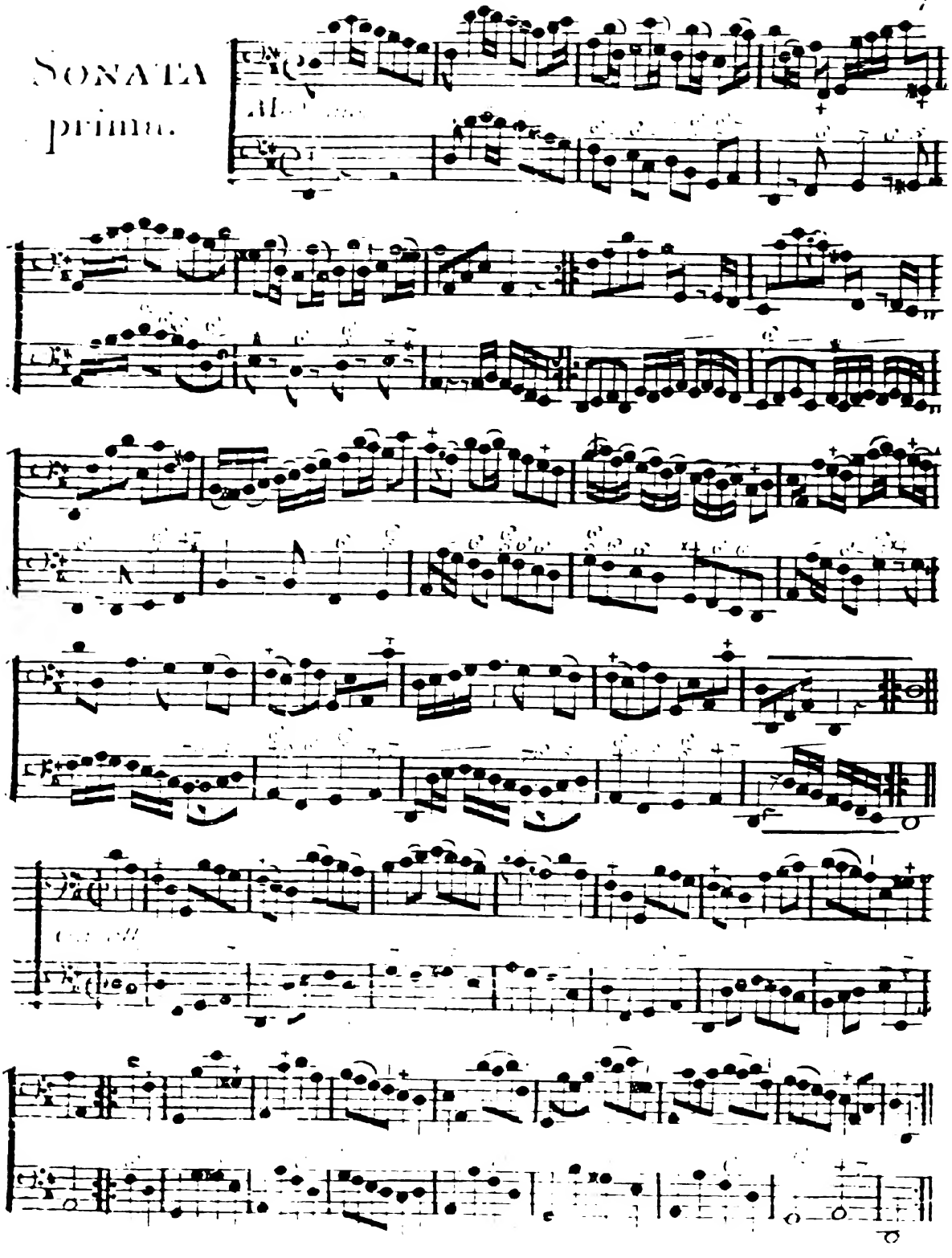

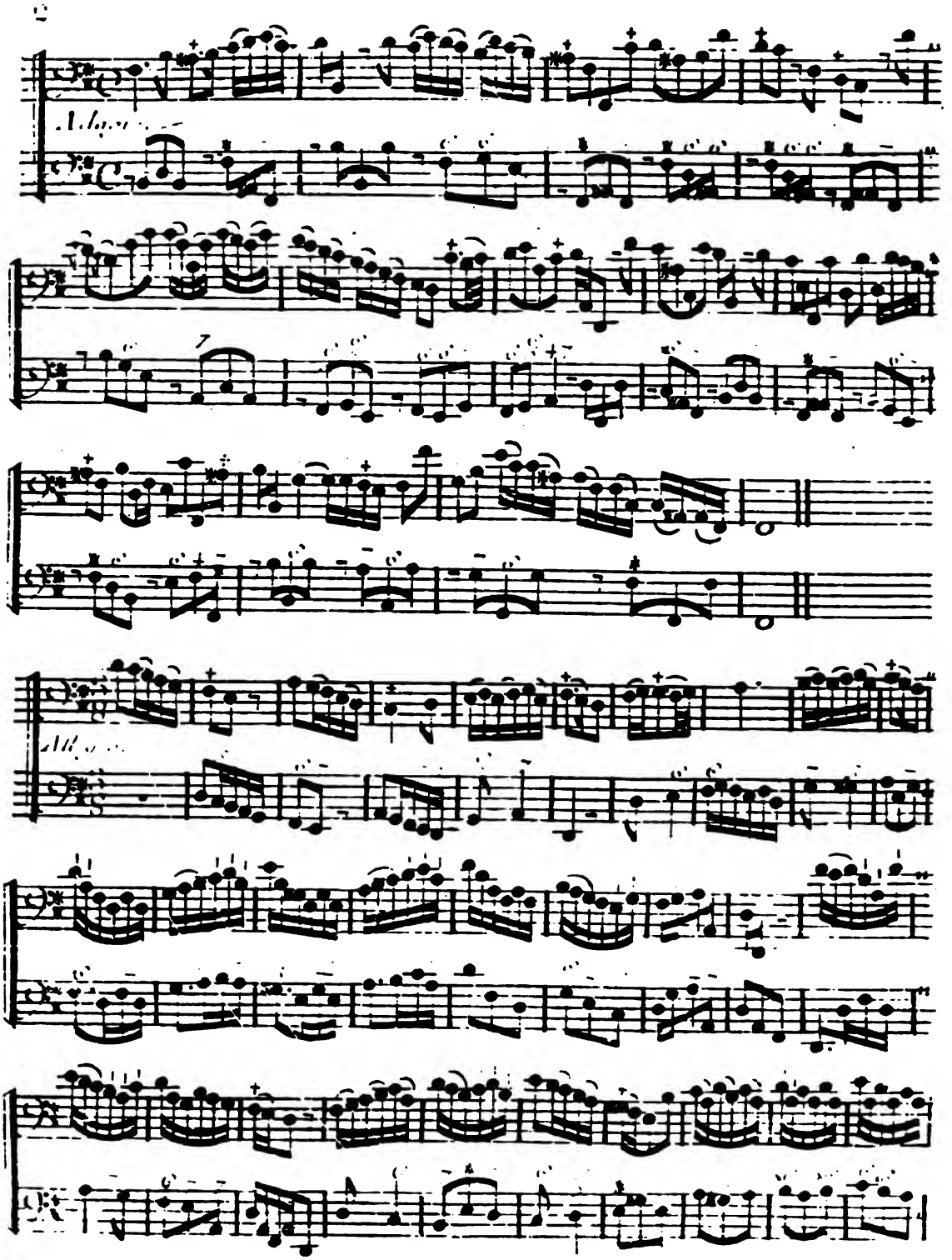

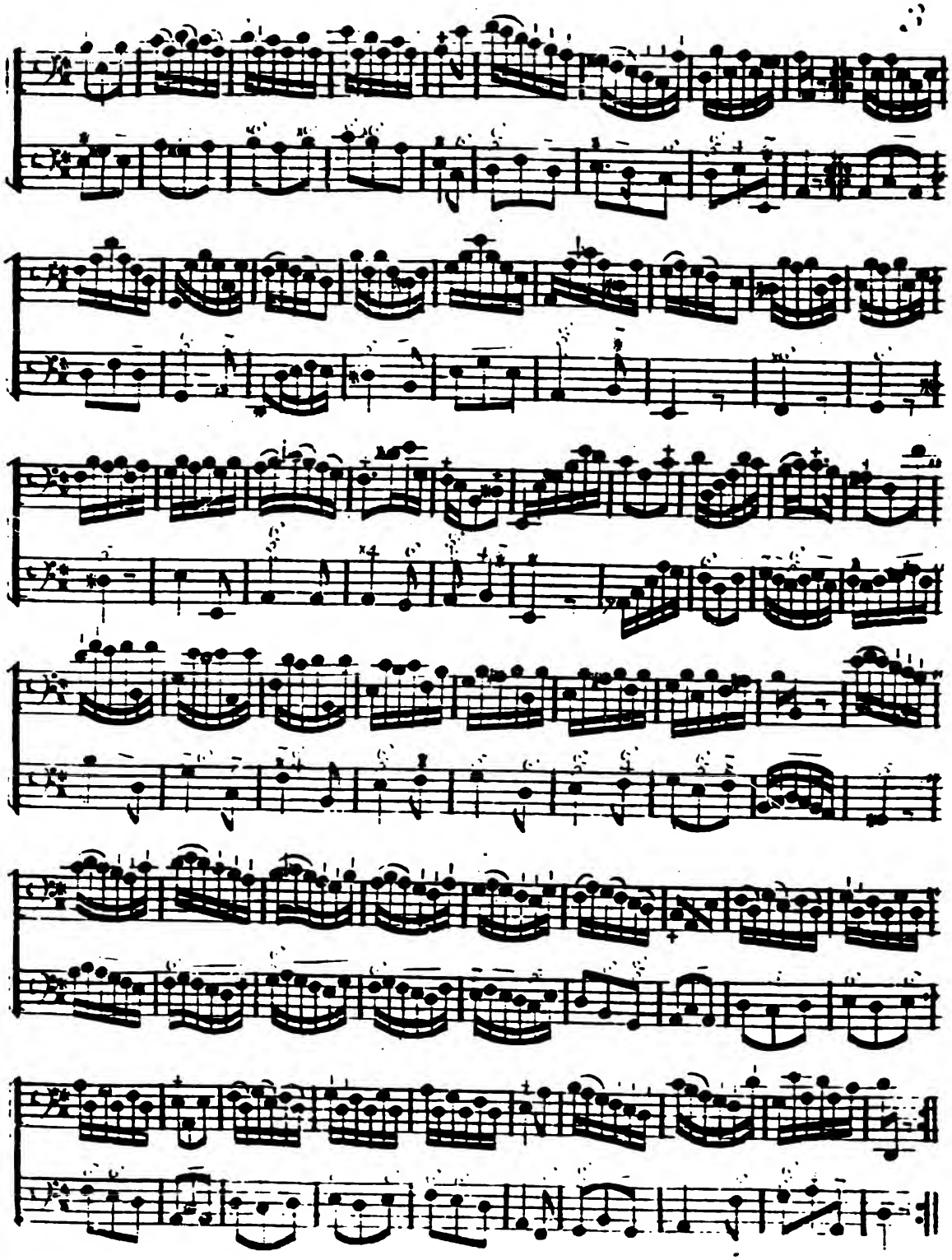

Sonata Seconda.

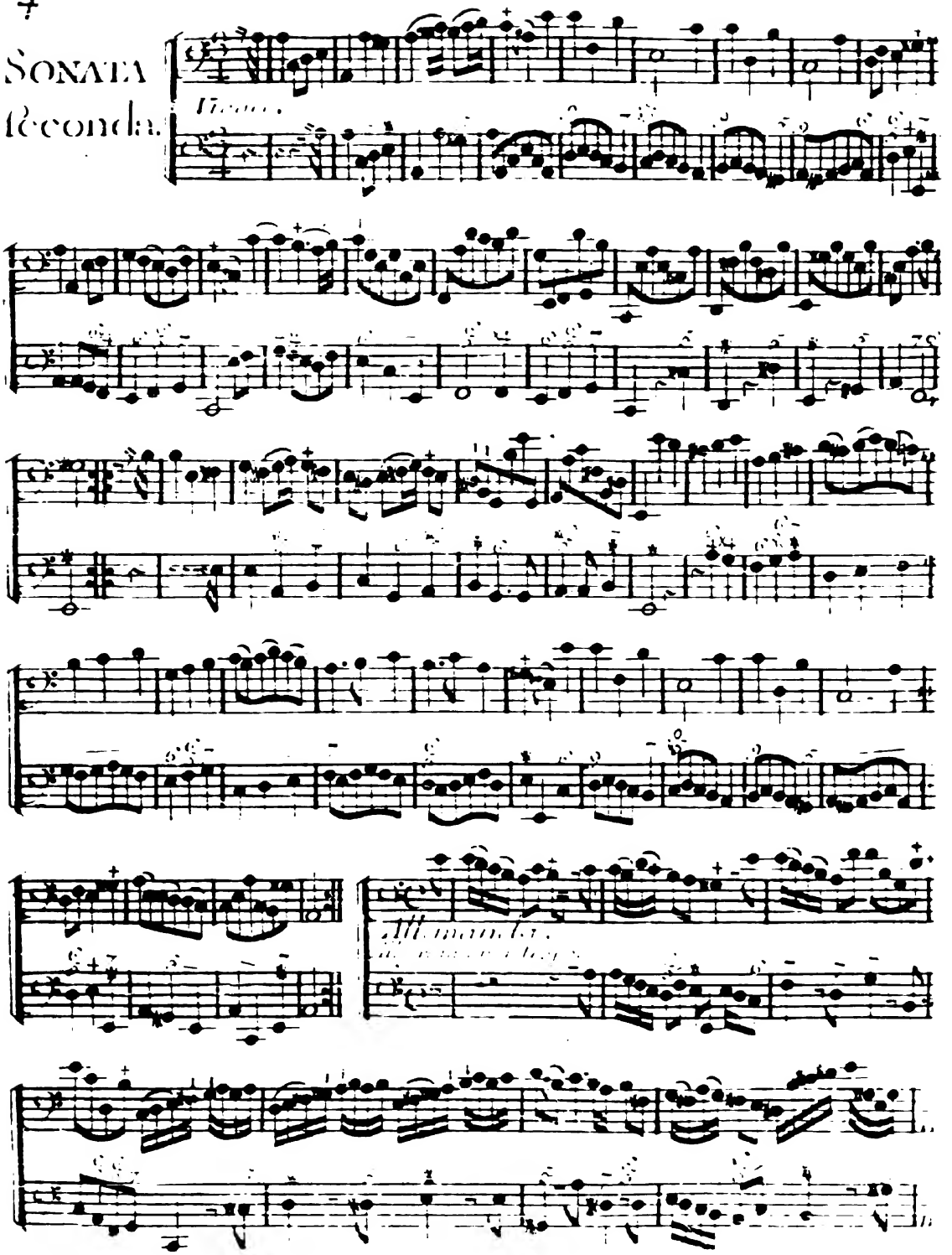

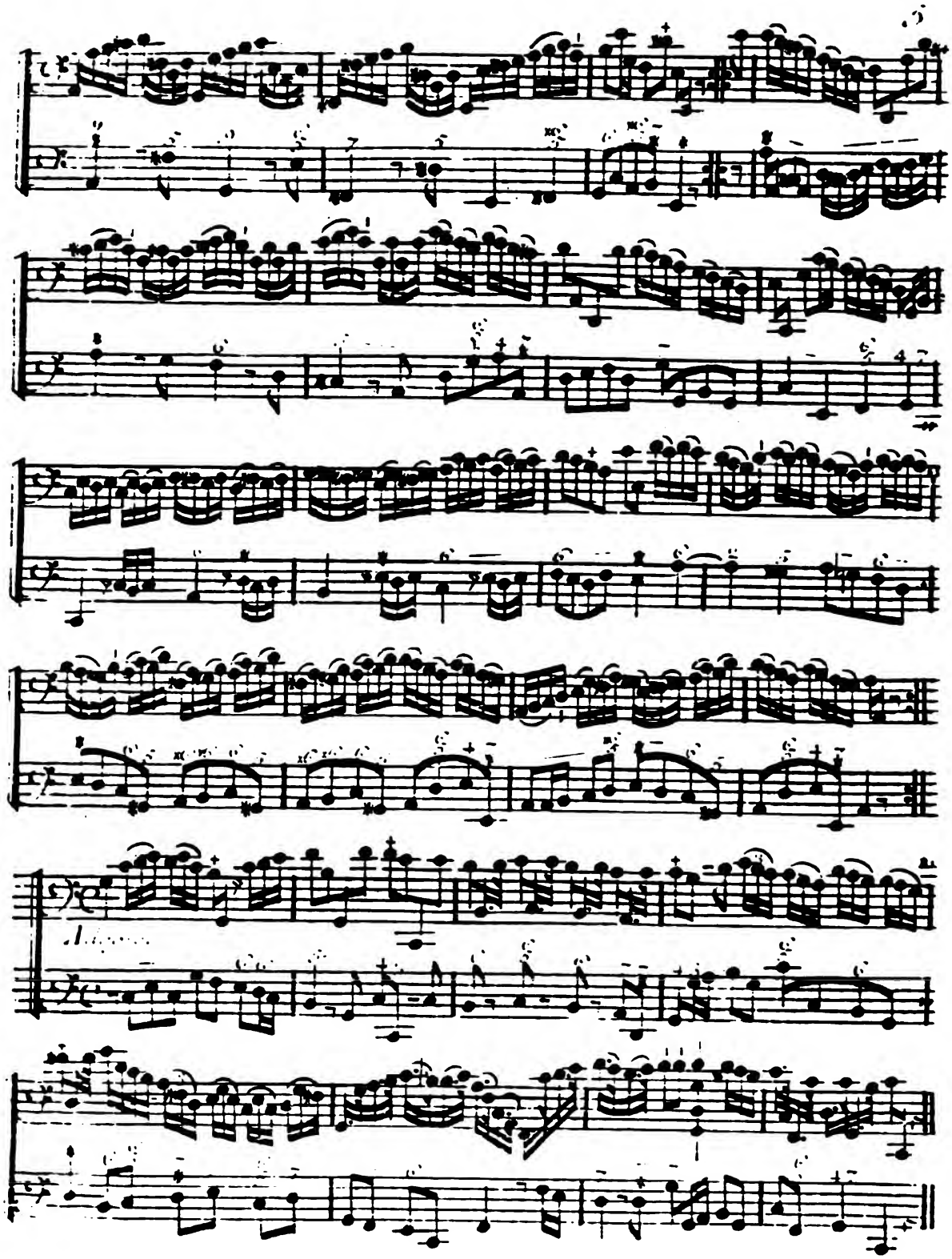

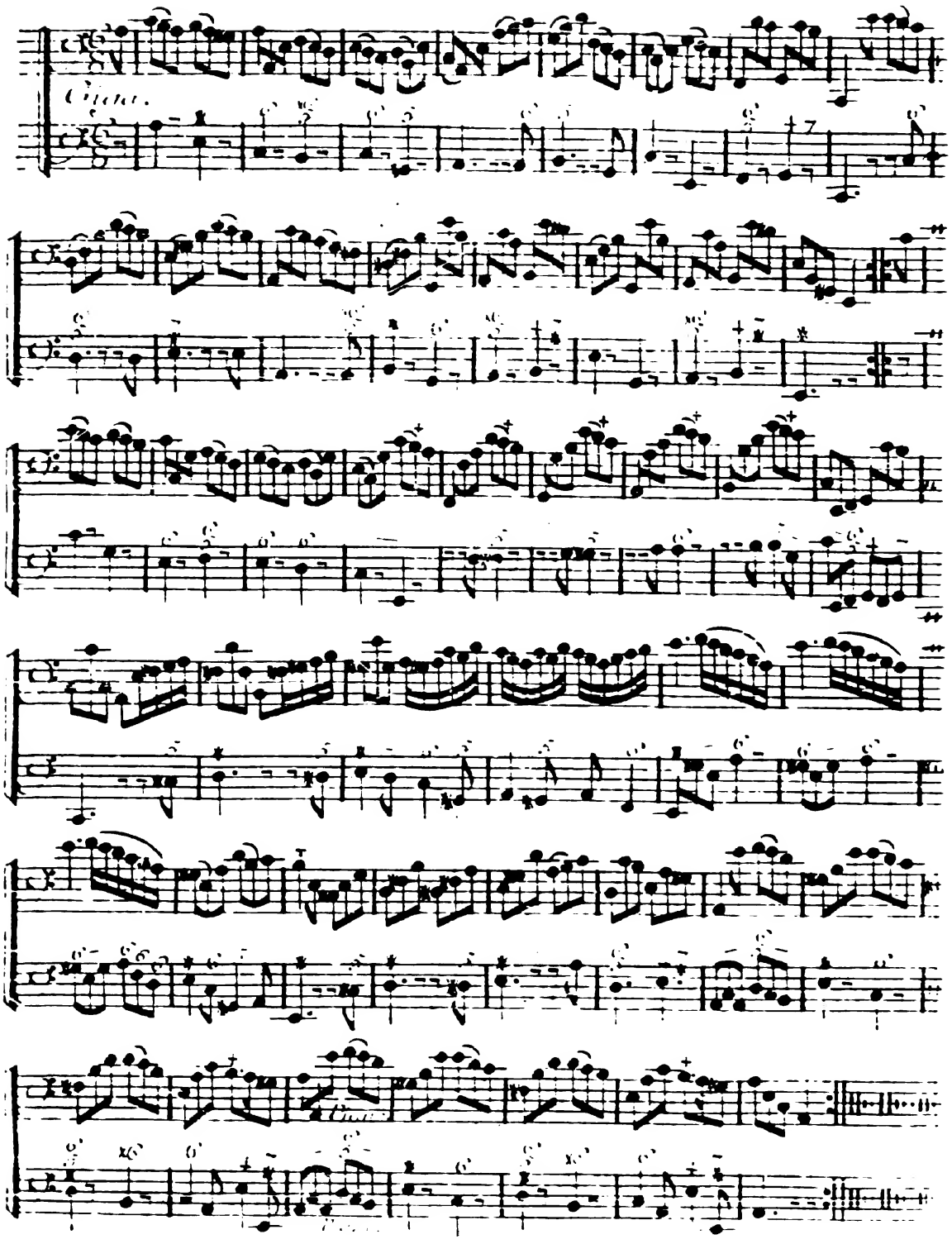

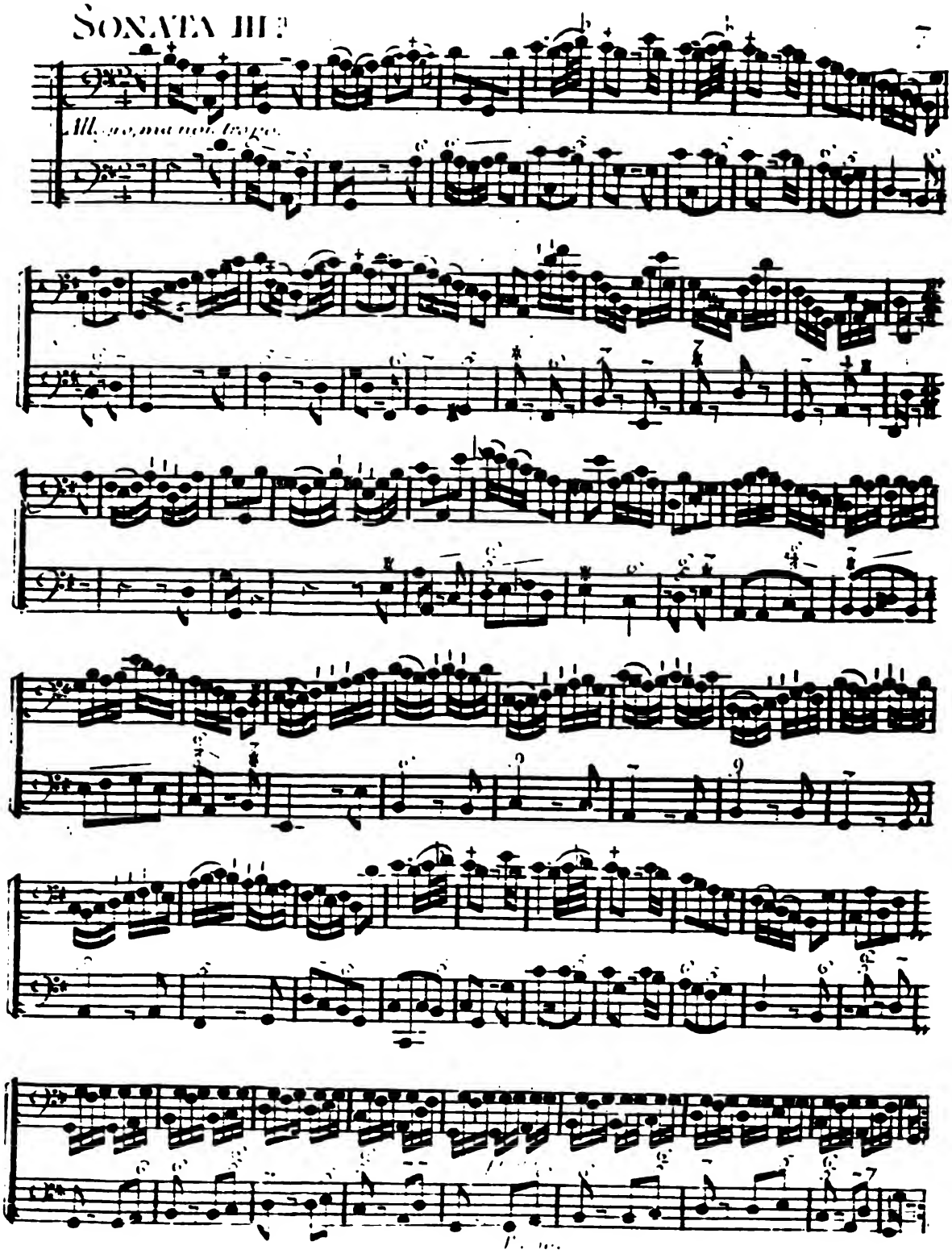
SONATA III

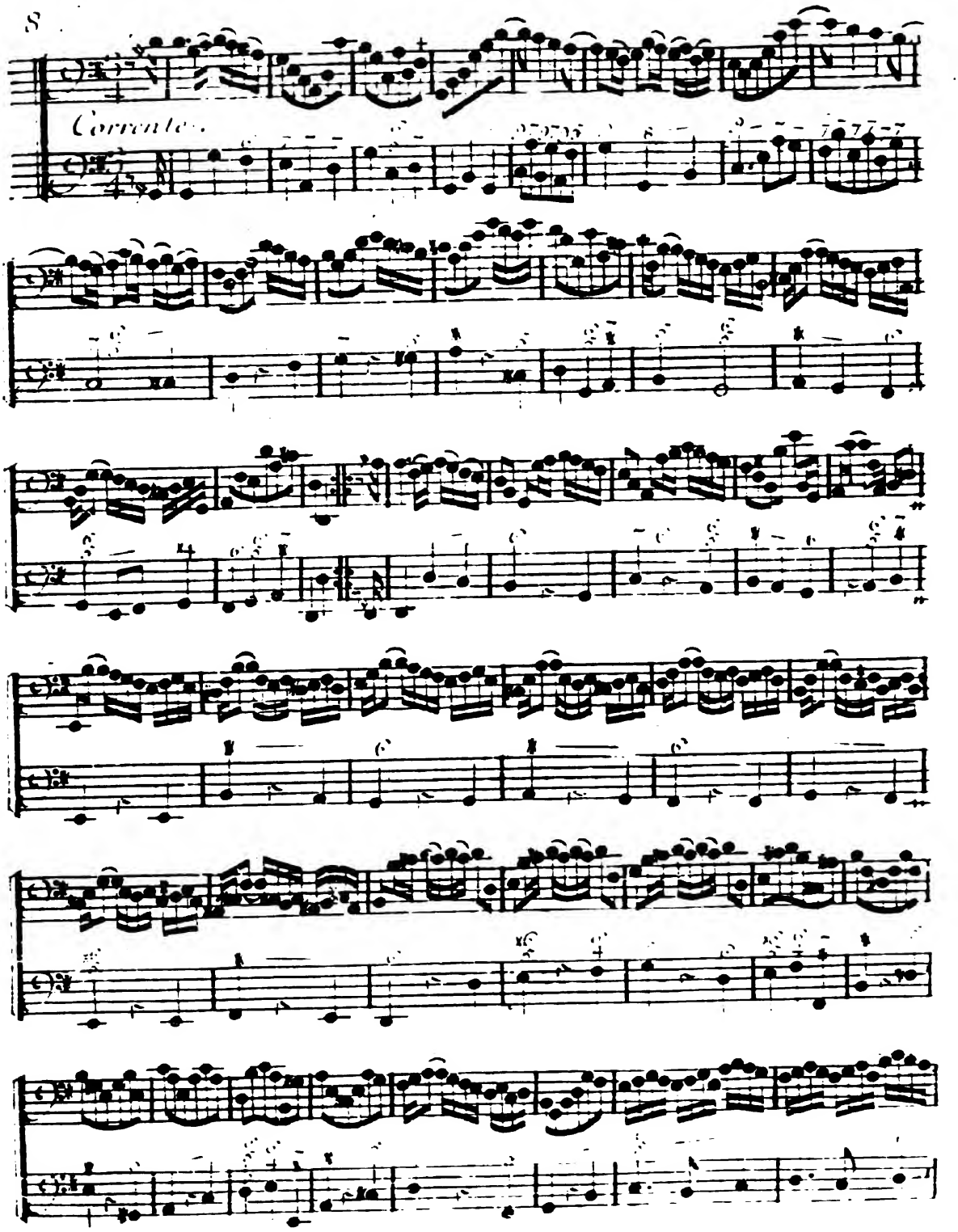
Corrente.

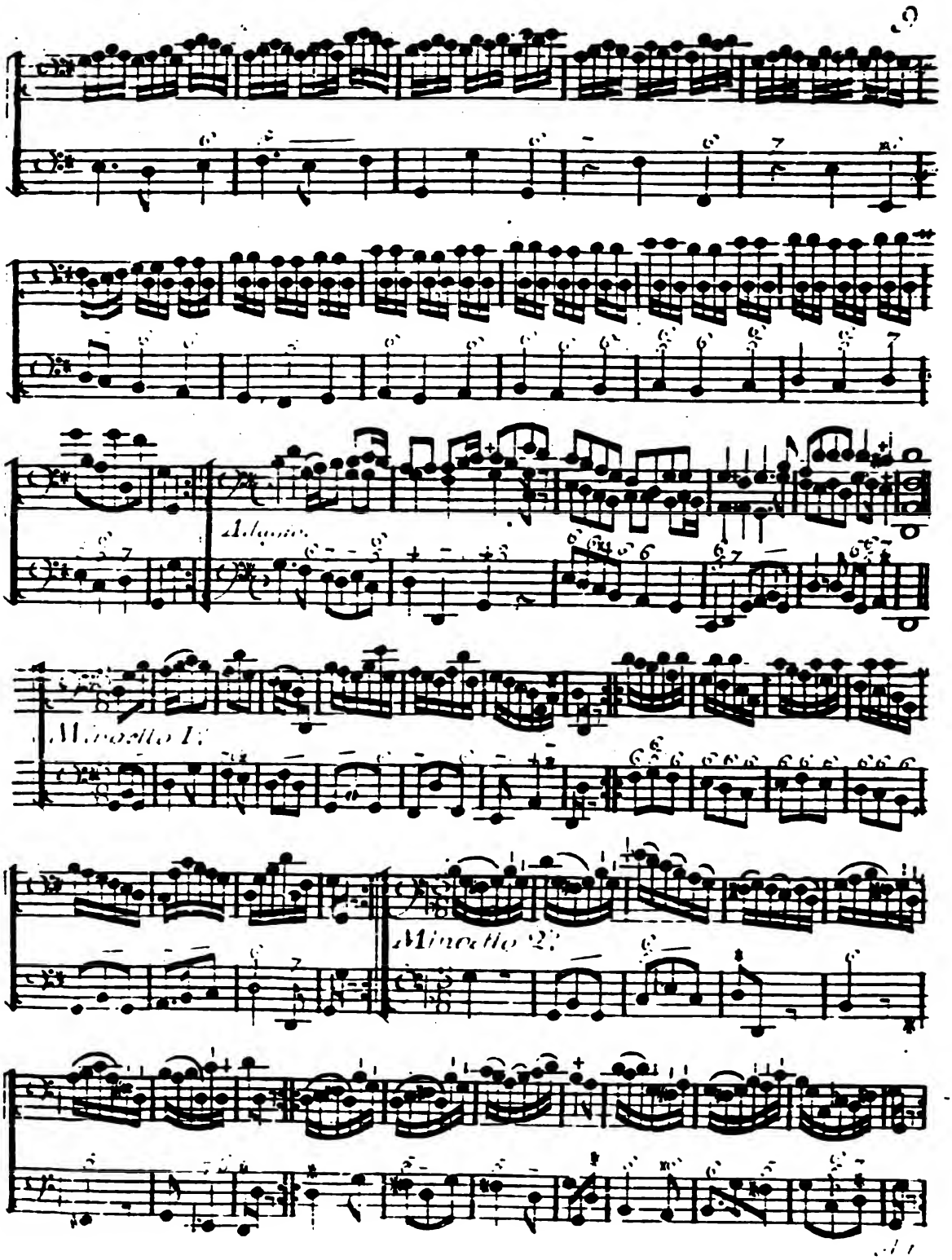
Adagio
Minuetto 1:
Minuetto 2:

SONATA IV.ª

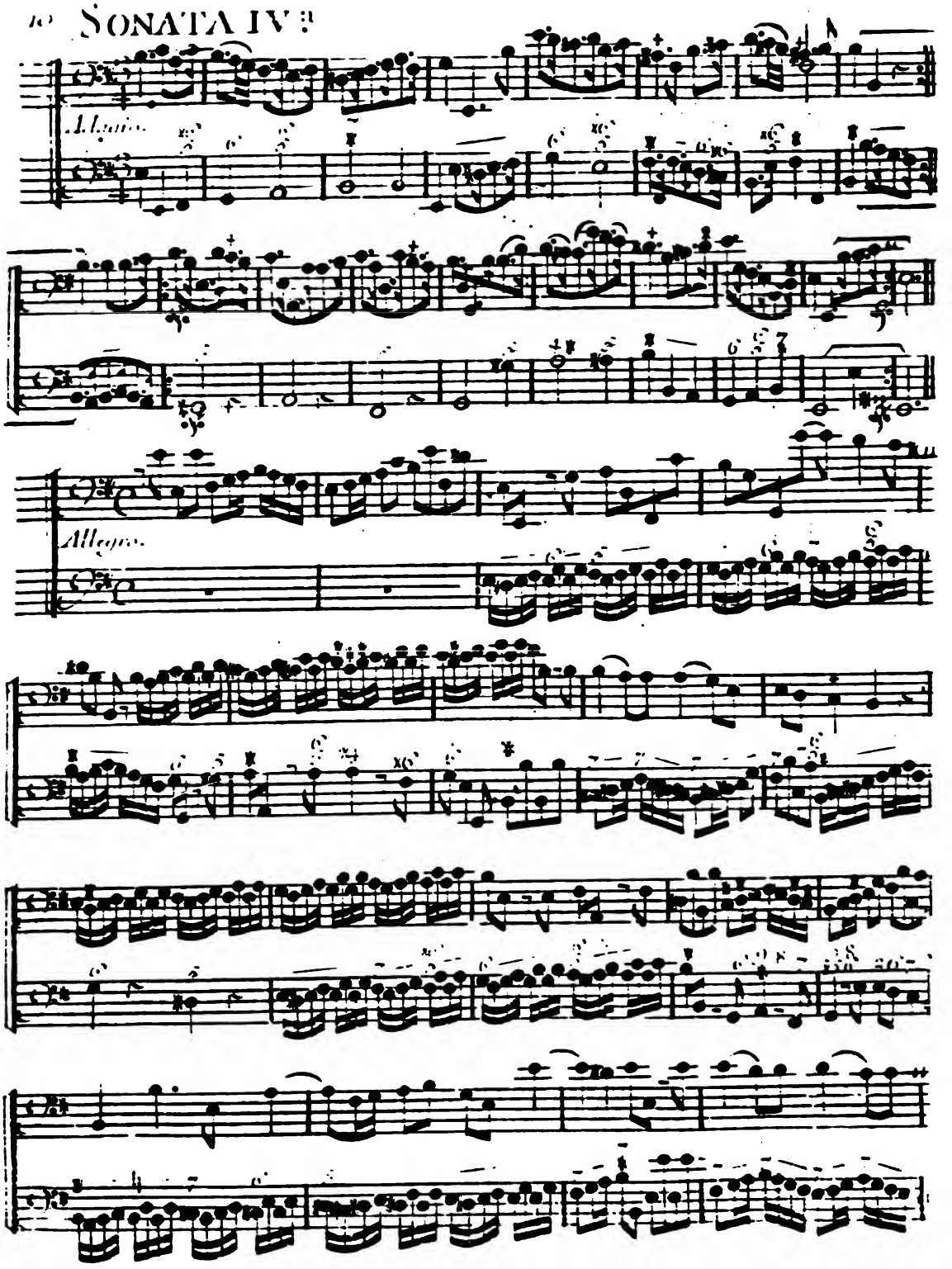

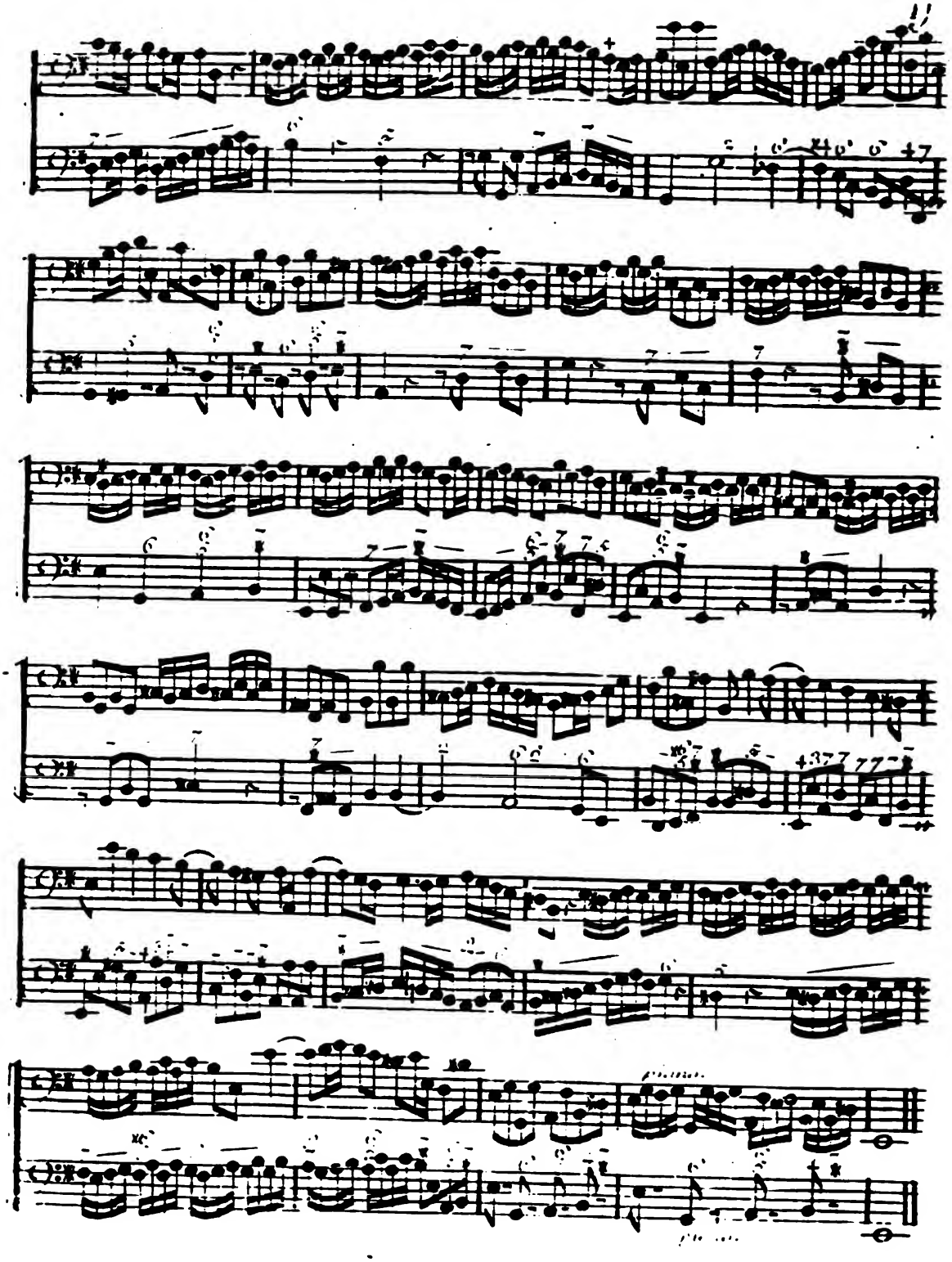

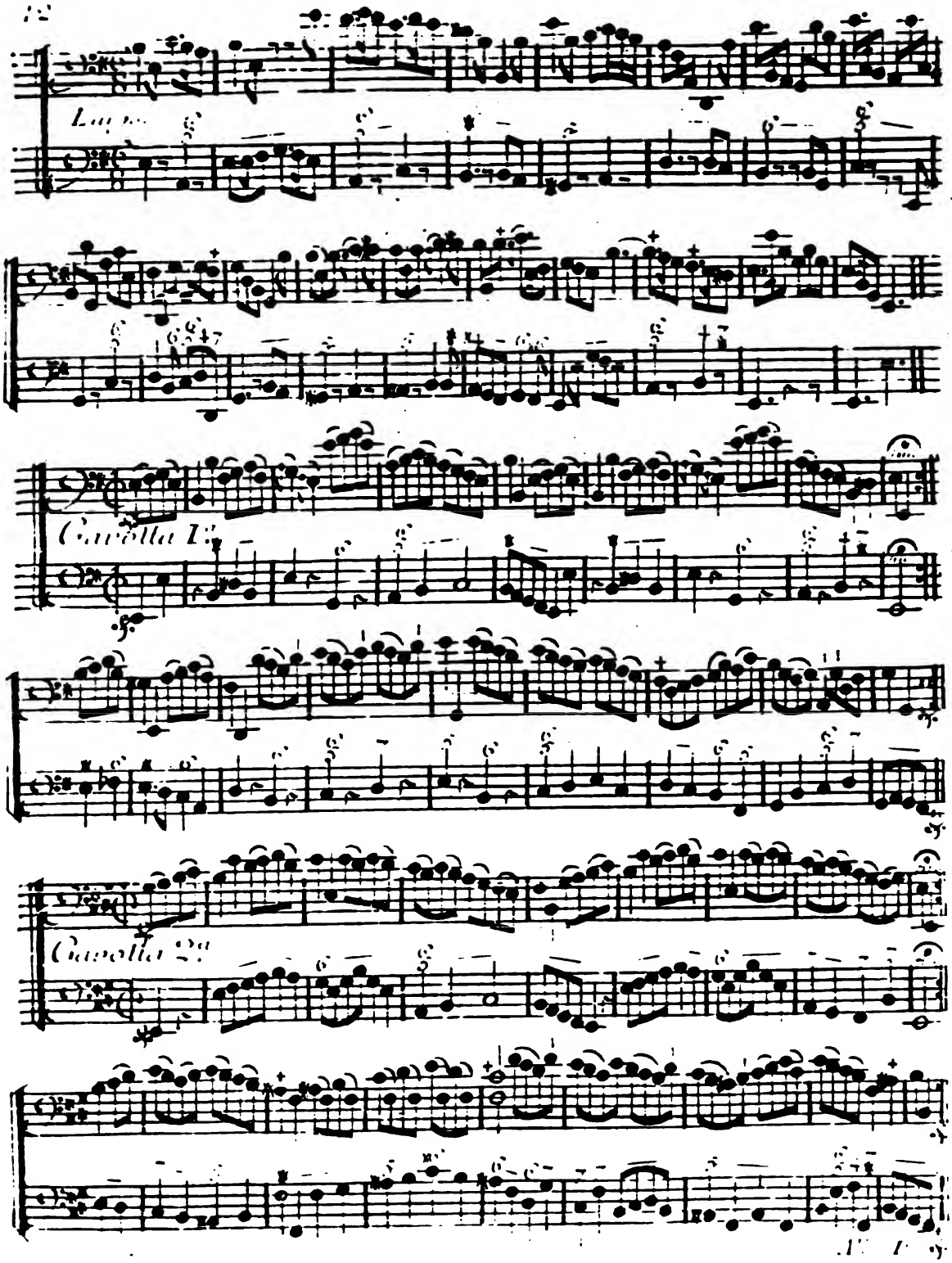
Gavotta 1a
Gavotta 2a

Sonata Quinta.

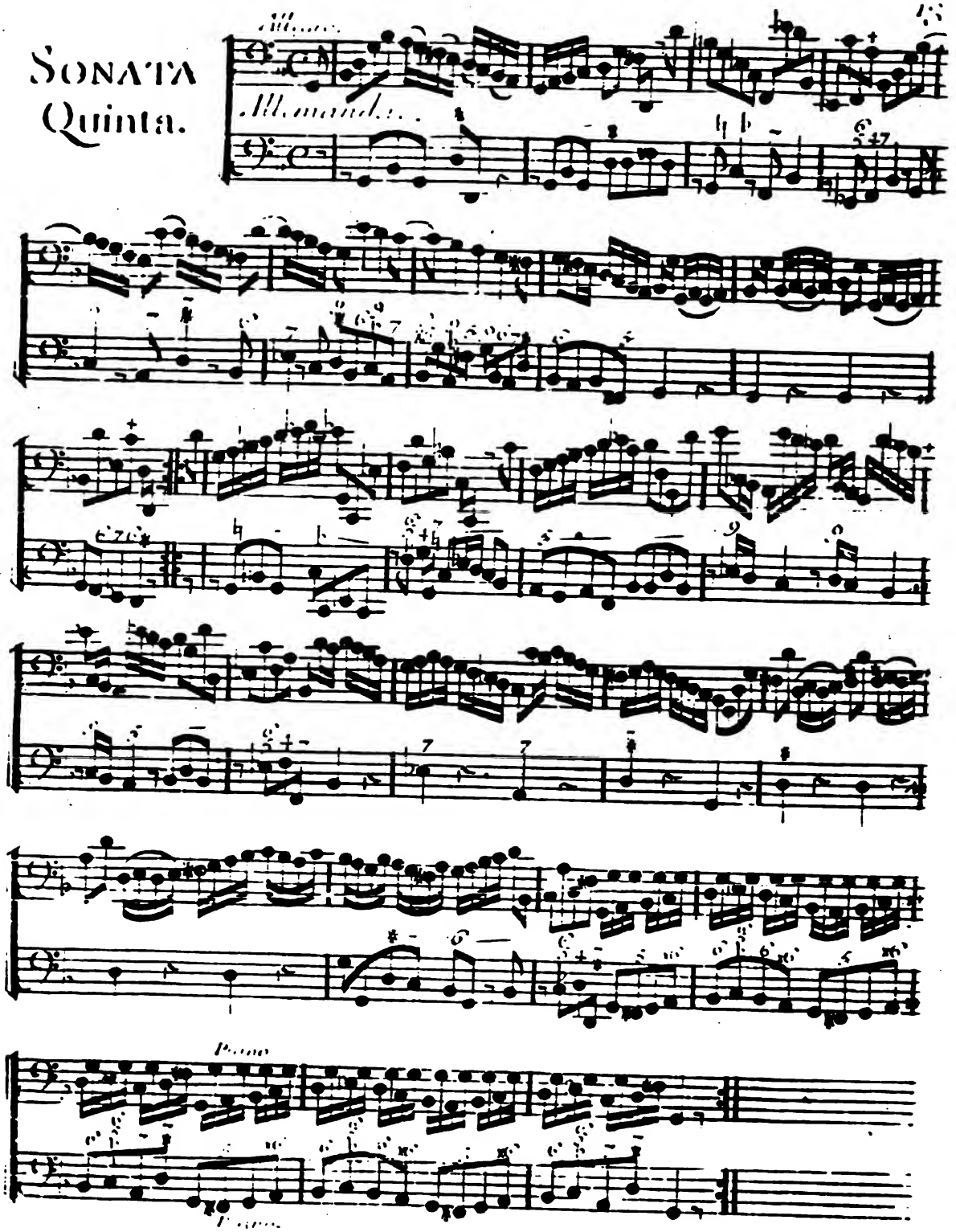

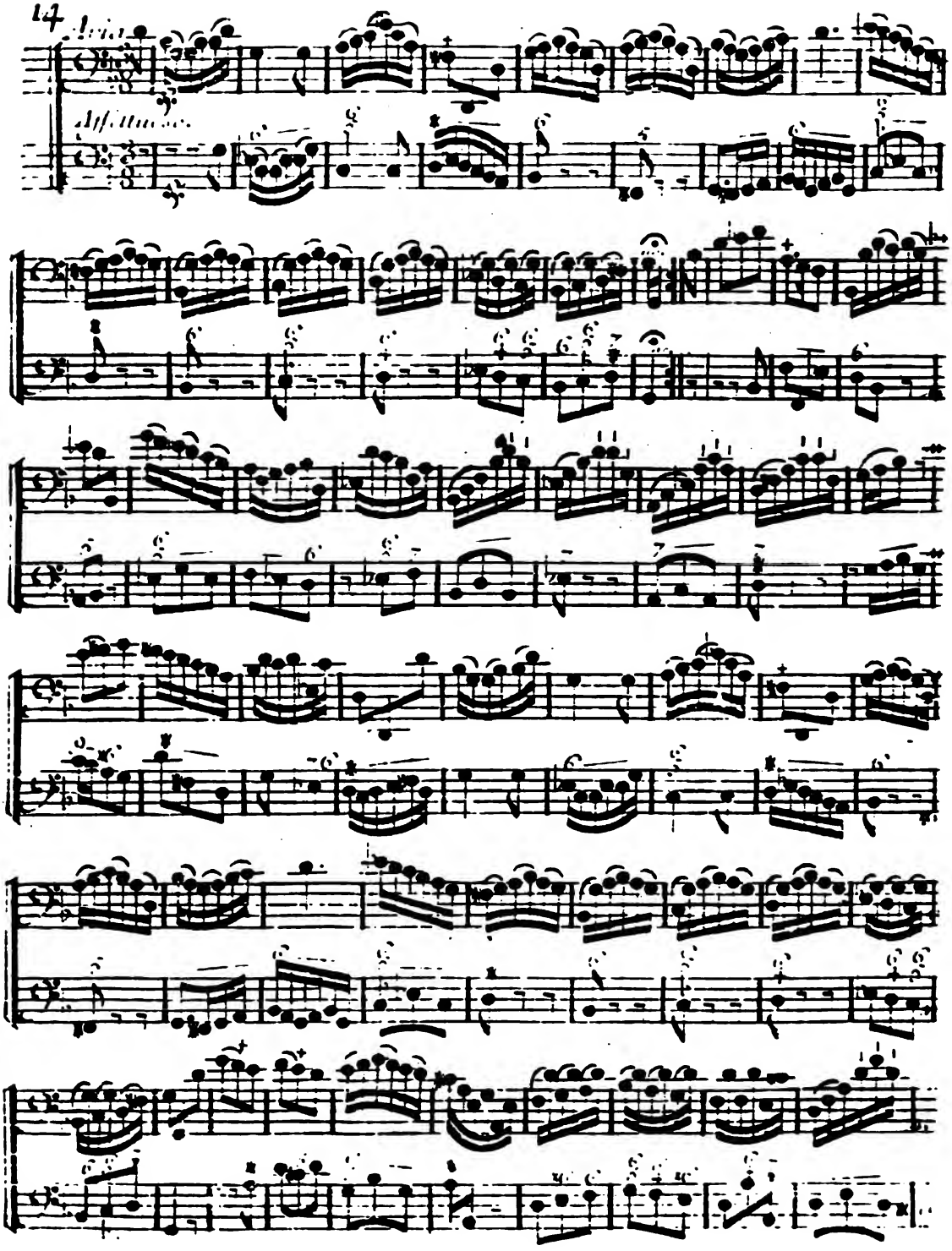

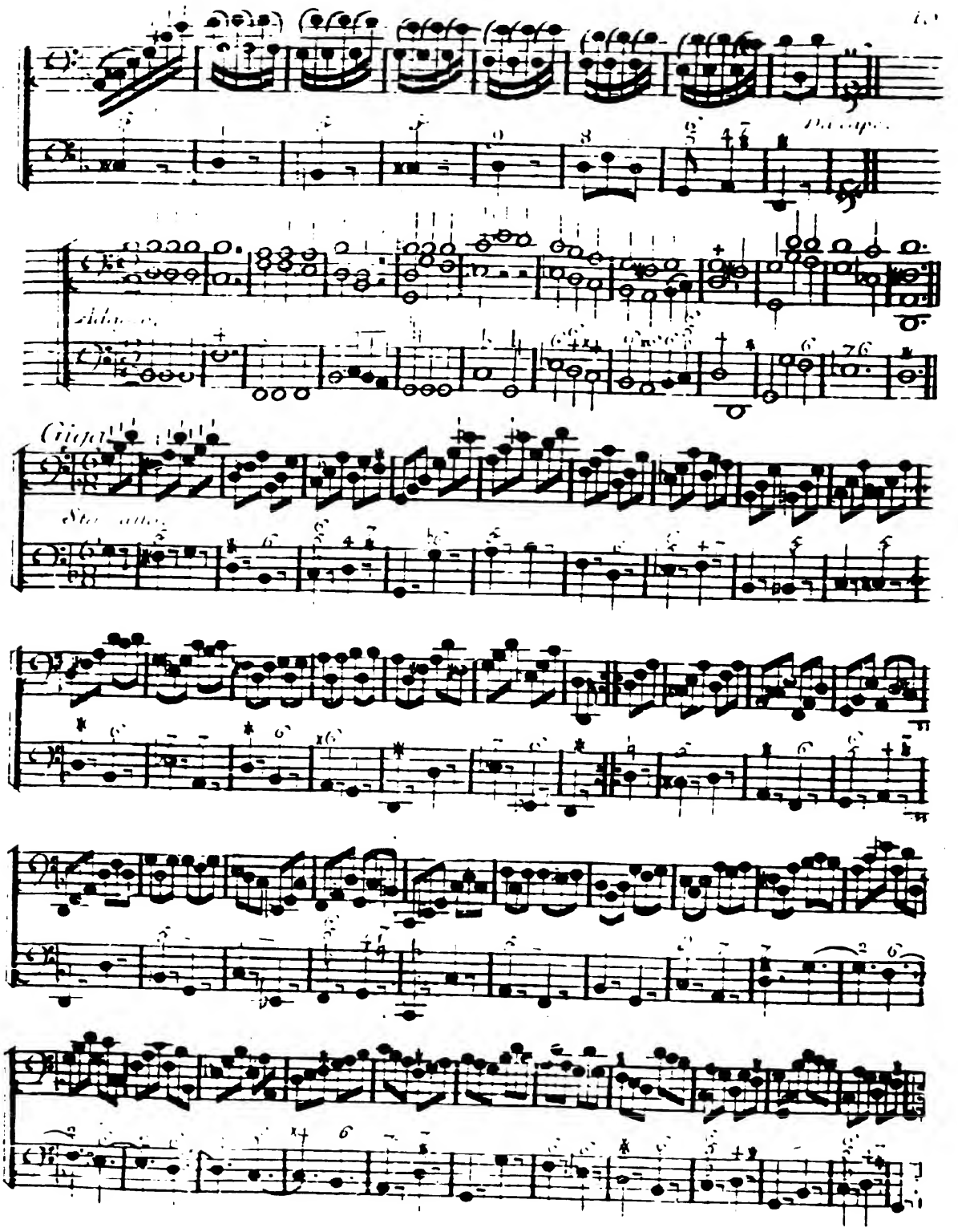

CONCERTO.

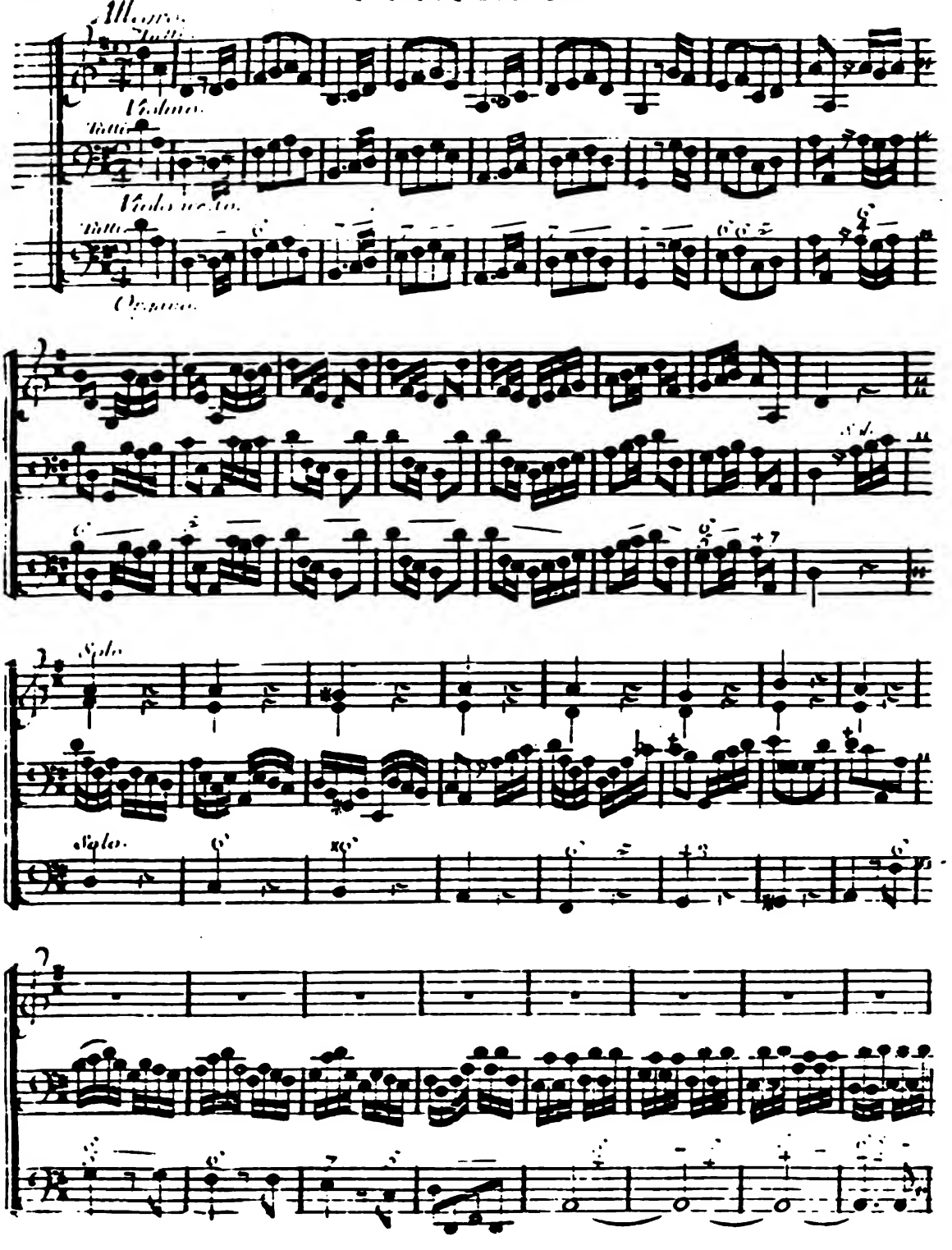

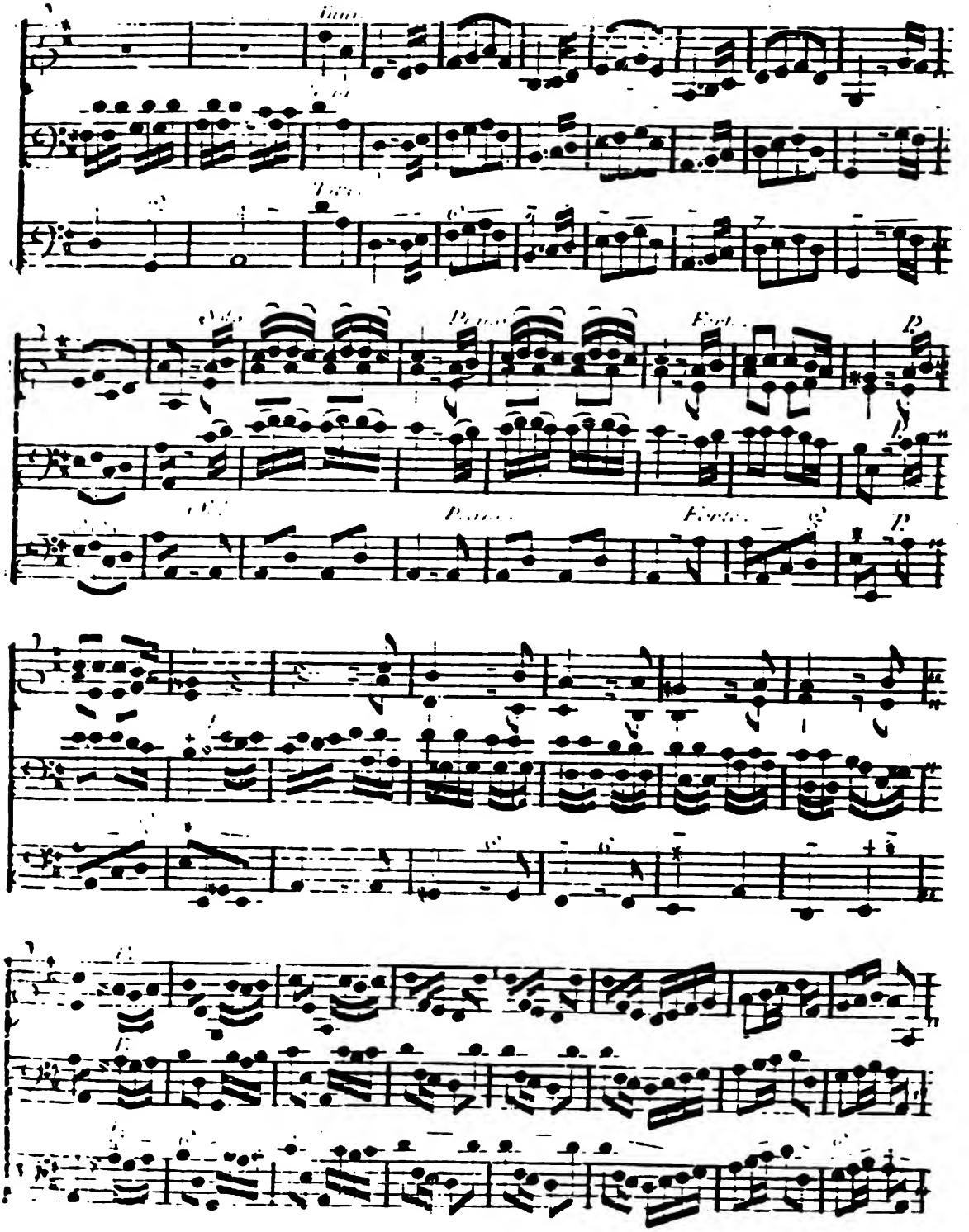

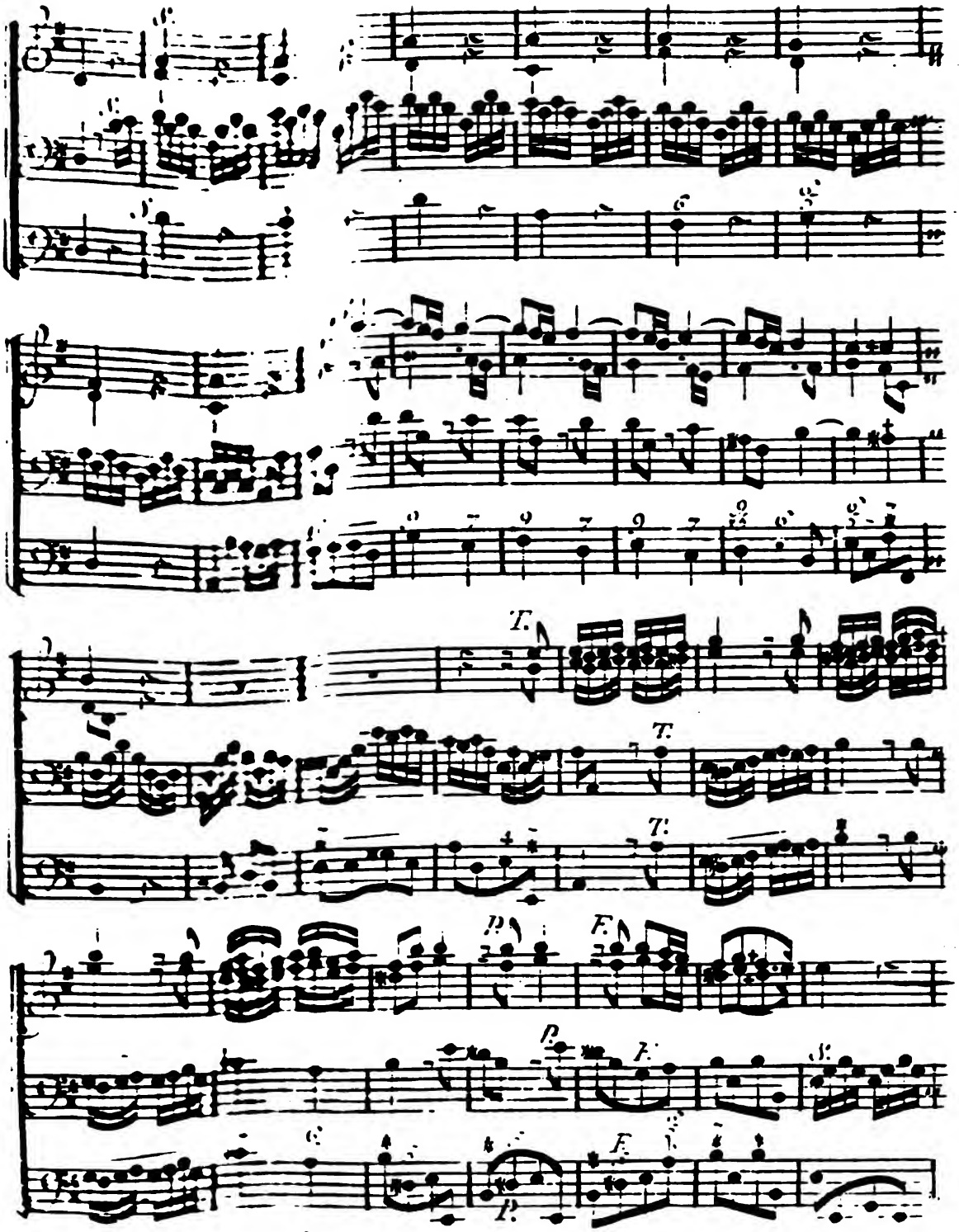
T.
T.
T.
p
F.
p
F.
F.
p

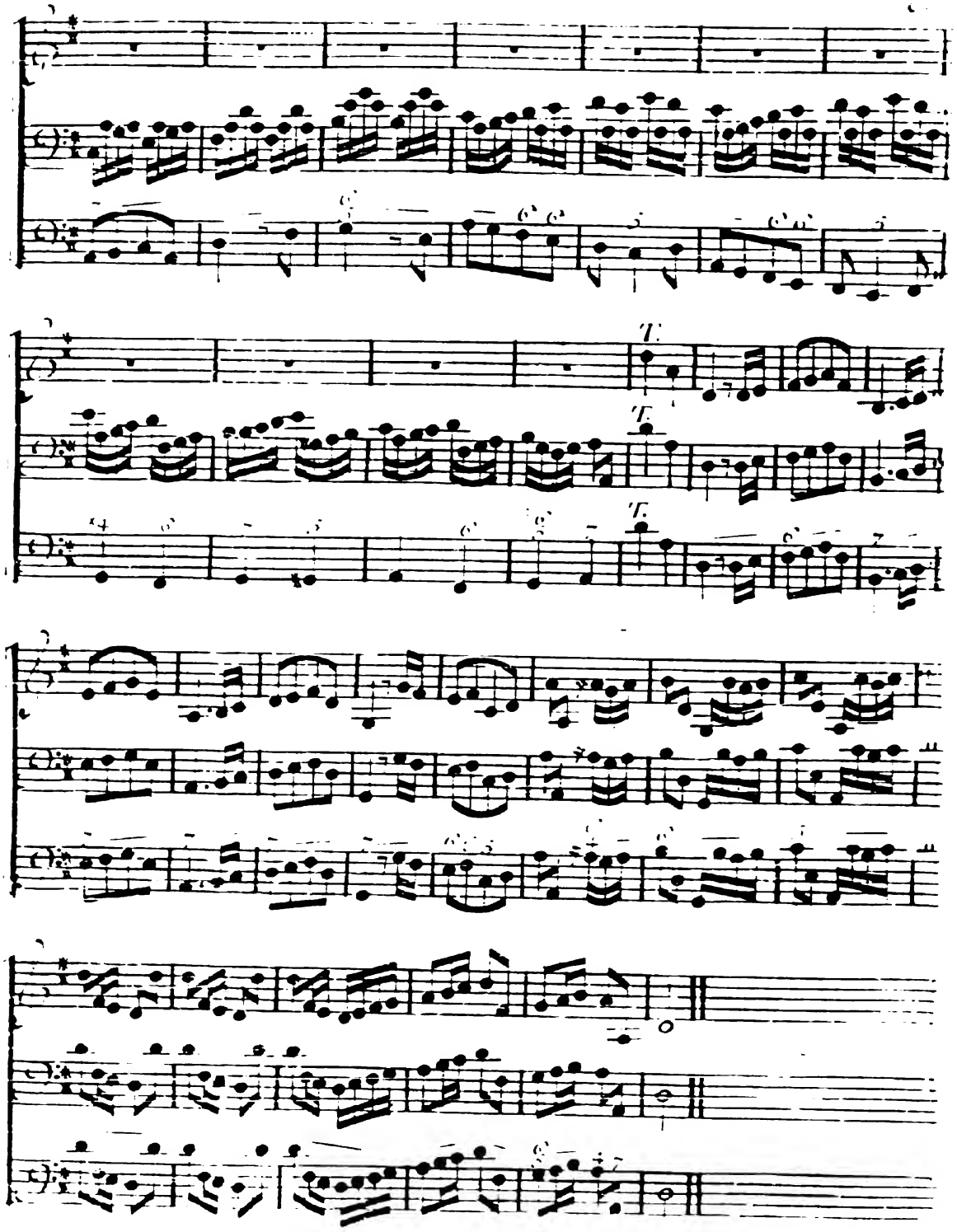

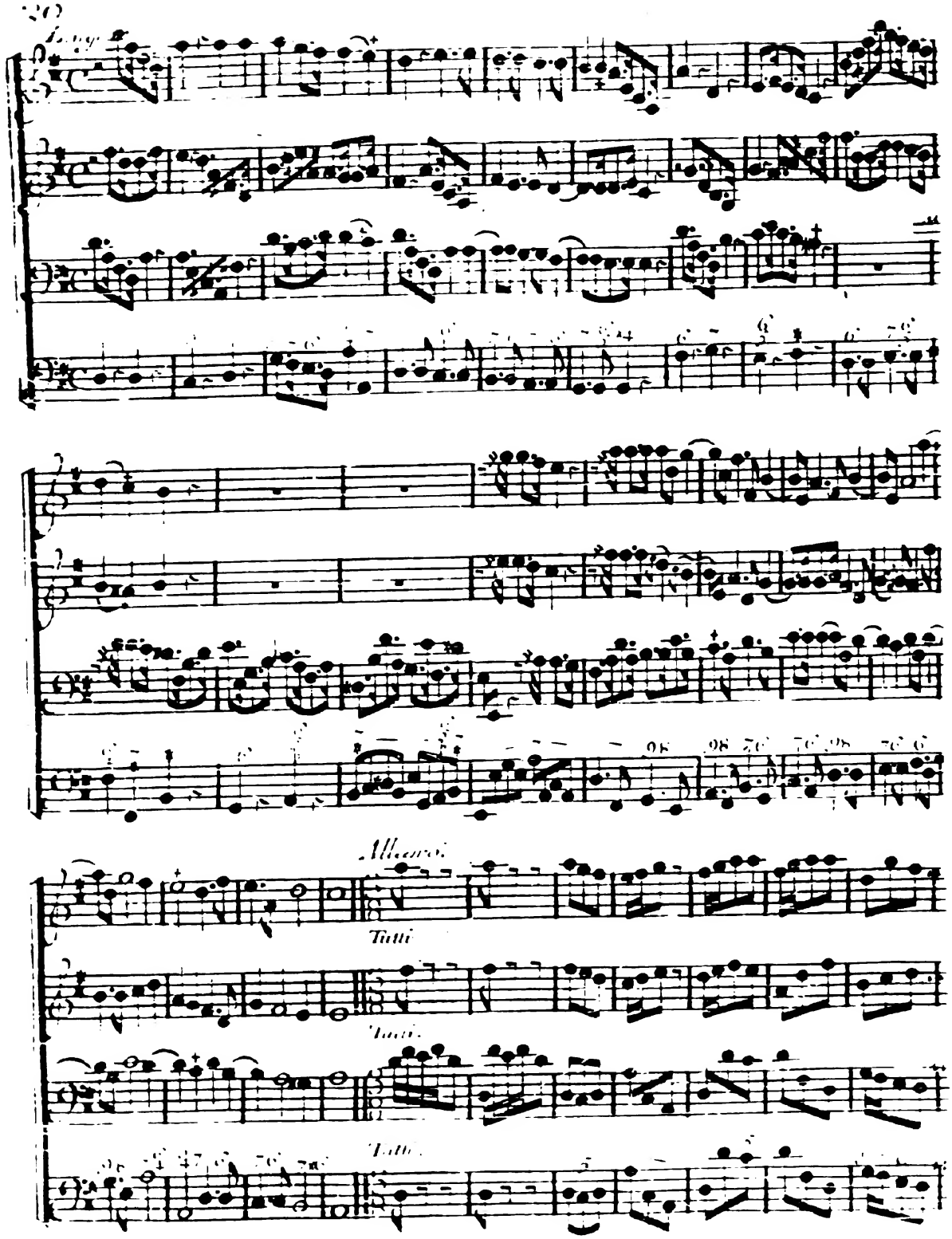
Allegro
Tutti
Tutti
Tutti

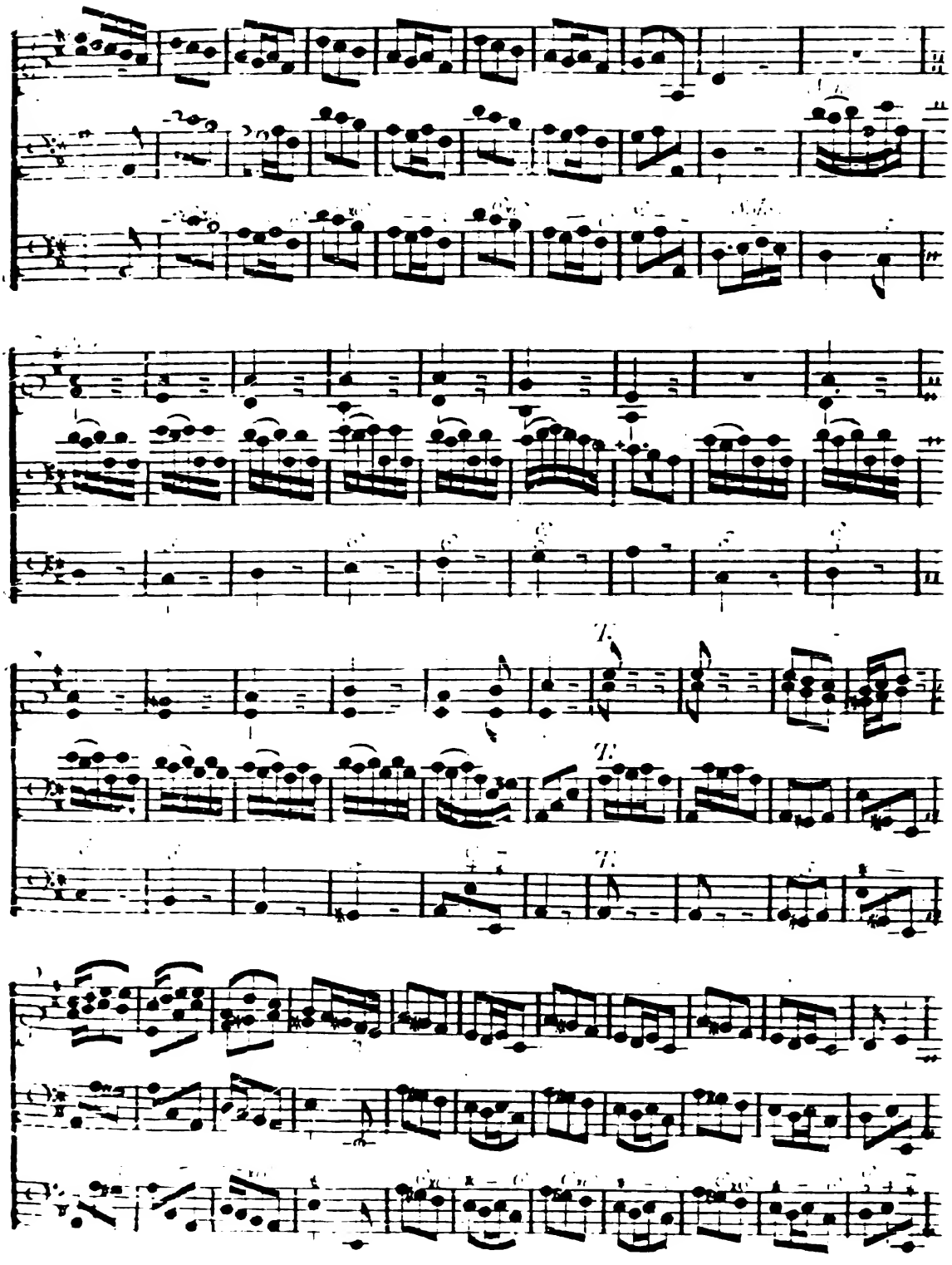
T.
T.
T.

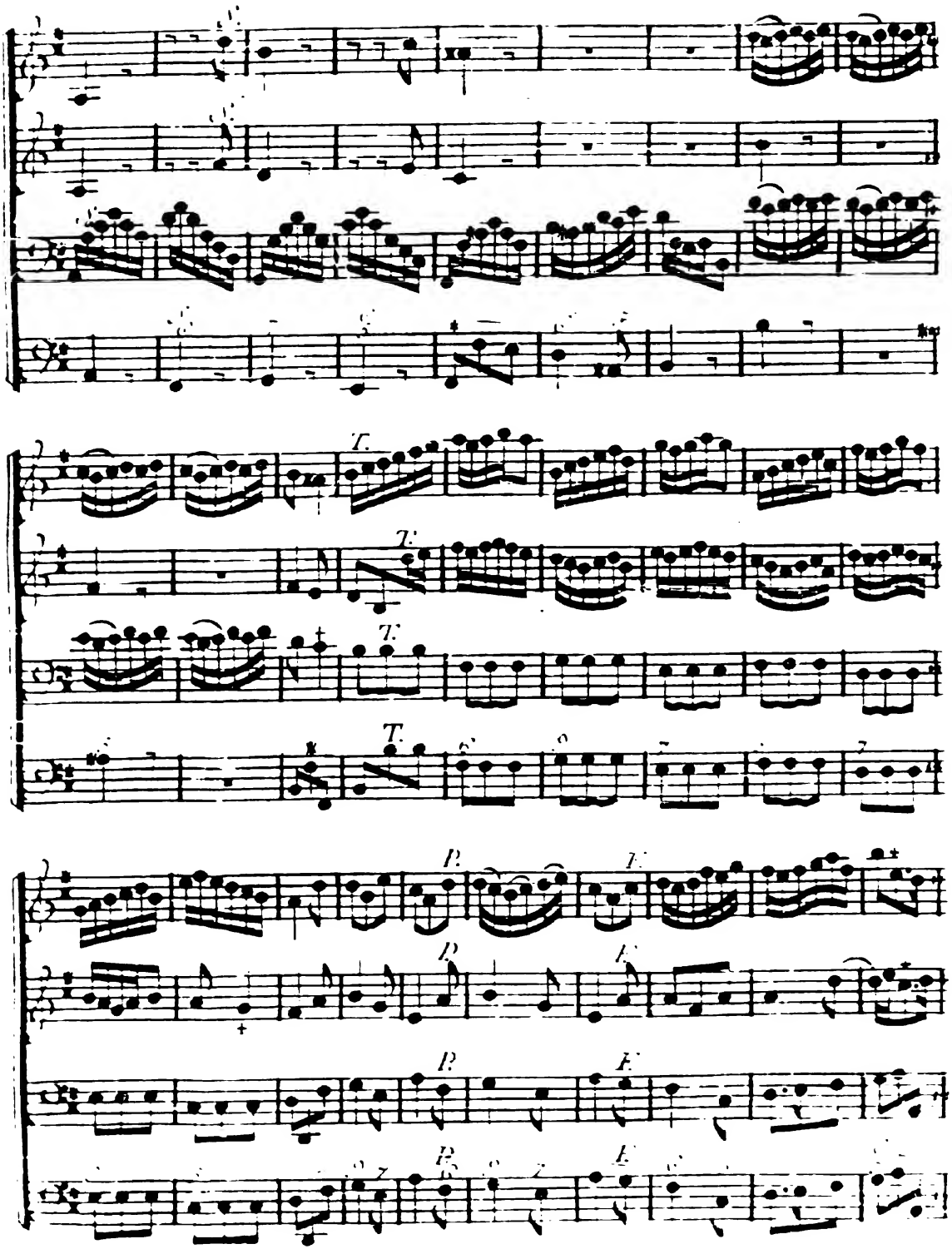

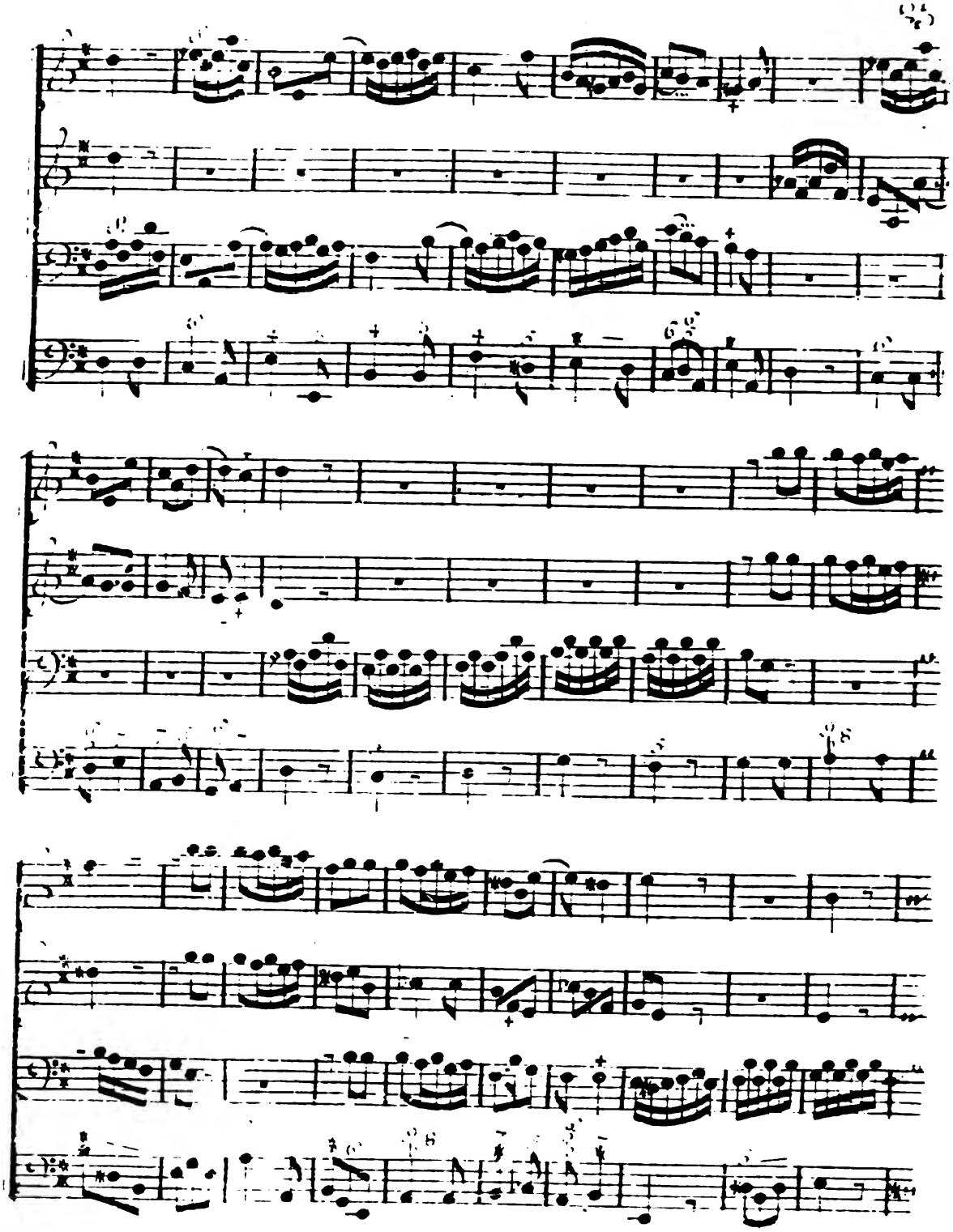

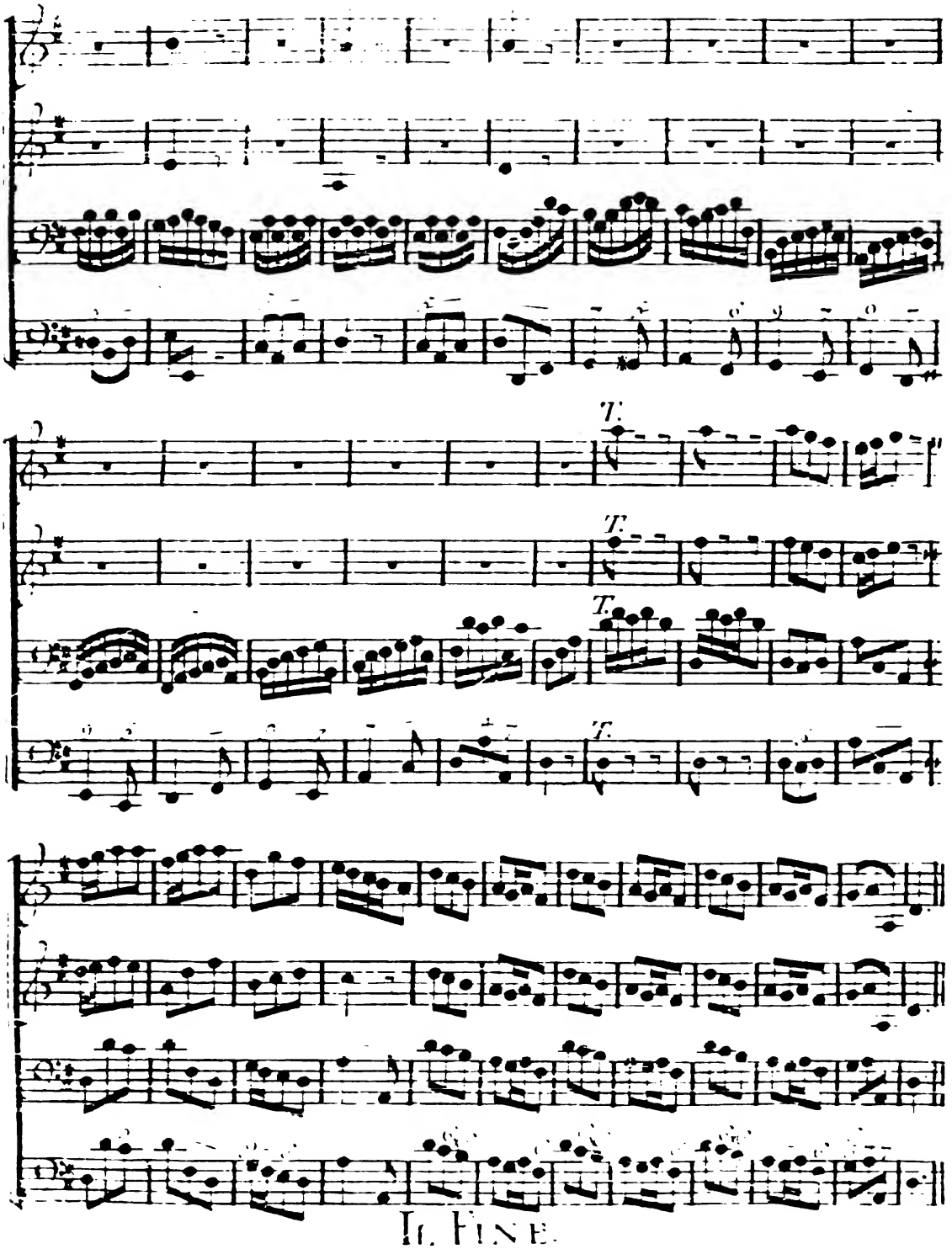

IL FINE.